

Exmo. Sr.

Representante do M. T.P.S. em  
Conselheiro Lafaiete MG

A Empresa "ASSOCIAÇÃO OS PADRES DO TRABALHO", Associação Beneficente de Fins Filantrópicos e Sociais, sem fins lucrativos, vem através de seu representante abaixo assinado, requer seja aceito e protocolado normalmente, o Livro de Registro de Empregados, desta Entidade, matricula no INPS nº 19 721 869/001.

Informa, que o atraso na apresentação do Livro se deve ao fato de estar a Entidade organizando cursos em convenio com o P.I.P.M.O. (Ministério do Trabalho), sem cobrar mensalidades dos alunos.

Requer, seja relevada a falta e, com base no Art. 138 do Cod. Tributário Nacional, sejam excluídas as multas porventura cabíveis, por se tratar de denuncia espontanea.

P. Deferimento,

Conselheiro Lafaiete, 26 de maio de 1975.-

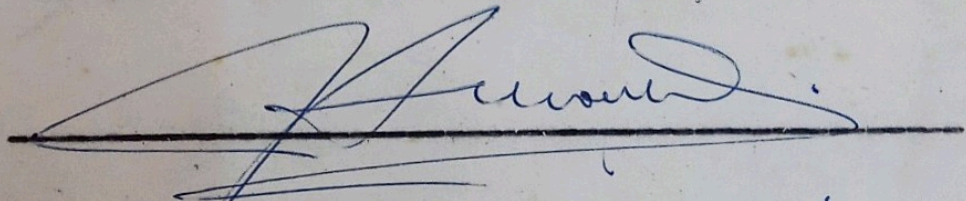

*Data da admissão nº 12 empregado 01/02/945  
Data em que foi autenticado o livro 27/05/75*

*Moraes*  
SEBASTIÃO CLÉLIO DE MORAIS  
MATRÍCULA N° 2362467 - MTPS

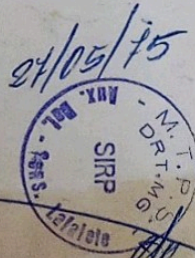

RELAÇÃO DOS EMPREGADOS REGISTRADOS NESTE LIVRO

N O M E S

	Folha n.º
GERSON DUARTE	2
JOSÉ MARTINS DE MIRANDA	3
ROLAND PONCIANO DA SILVA	4
JOÃO GREGORINO FILHO	5
CARLOS HENRIQUE DOS SANTOS	6
Marilda Santiago da Silva Lima	7
Antonio Benedito Liberato.	8
Joseph Jean Maria Stevens	9
Jose Ferreira Filho	10
Maria dos Santos Expedita de Amarin.	11
Moacir de Oliveira Souza	12
Moacir de Oliveira Souza	13
João Gregorino Filho	14
Victor da Silva	15
Gerson Duarte	16
Roland Ponciano da Silva	17
Marilda Santiago da Silva Lima	18
Moacir de Oliveira Souza	19
Raimundo Evangelista	20
Joel Baldino	21
Gonçalo Pires	22
Pedro da Silva	23
Raimundo Evangelista	24
Vieira da Silva	25
Parquim Gabriel da Silva	

RELAÇÃO DOS EMPREGADOS REGISTRADOS NESTE LIVRO

N O M E S	Folha n.º
Luete Costa Alviranda	26
Gerson Duarte	27
Valtair Felice do Espírito Santo	28
José Ademair de Souza	29
Cornelis Moerel	30
Maira Amélia Barbosa	31
Marize Cruz Galdino	32
Ana Maira da Fonseca Barros	33
Ronalds Faia de Barros	34
Giovanni William Duarte	35
Antonino Beirão Dutra	36
Wilson Rubens Tonholo de Rezende	37
Alvacin Pedroso	38
Maira de Bourdes da Silva	39
Dulio José Ferreira	40
Elma Teresinha de Melo	41
Maira do Carmo Matos	42
Maira Apauçada Damasceno Netto	43
Maira Efigênia Costa de Souza	44
José Deserzio Nunes	45
Sander Boses Herment da Silva	46
Alexandre Cardoso Teixeira	47
José Elizeu Caramez	48
Milton Rezende de Paula	49
	50

# TERMO DE ABERTURA

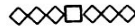

*Associação "Os Pais do Trabalho"*  
 estabelecido ou domiciliado à *Rua Dr. Teófilo Reyn*  
 .....n.º *112*, nesta cidade, com o negócio de  
*Educação profissionalizante*  
 inscrito no I.N.P.S. sob n.º *19.721.86.9/001*  
 registra o presente livro, n.º *01* com *050* folhas numeradas  
 tipograficamente de n.º *001* (.....) a *050* (.....) no

SERVIÇO DE EMPREGO DA DRT LOCAL OU ÓRGÃO AUTORIZADO  
 em cumprimento ao disposto nos artigos 41 e 42 da C.L.T., declarando  
 outrossim, que foi apresentada, na oportunidade, como prova de numera-  
 ção anterior, o livro N.º .....

*Coel. Lafaiete*, de *01* de *março* de 19 *75*

*[Handwritten Signature]*  
 (Assinatura do Empregador)

OBS.: Modelo de acordo com a Portaria N.º 195 de 10/5/68. D. O. 15/5/68

*27/05/75*



*de Moraes*  
 SEBASTIÃO CLELIO DE MORAIS  
 MATRÍCULA N.º 2982467 - MTPS



## TERMO DE ABERTURA

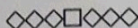

Associação "Os Pais do Trabalho"  
 estabelecido ou domiciliado à Rua S<sup>te</sup> Teofilo Reyn.  
 n.º 517, nesta cidade, com o negócio de  
 Educandário profissionalizante  
 inscrito no I.N.P.S. sob n.º 49.721.869/004  
 registra o presente livro, n.º 01 com 050 folhas numeradas  
 tipograficamente de n.º 001 (.....) a 050 (.....) no

SERVIÇO DE EMPREGO DA DRT LOCAL OU ÓRGÃO AUTORIZADO  
 em cumprimento ao disposto nos artigos 41 e 42 da C.L.T., declarando  
 outrossim, que foi apresentada, na oportunidade, como prova de numera-  
 ção anterior, o livro N.º .....

Caus. Laforte de março de 1975

(Assinatura do Empregador)

OBS.: Modelo de acordo com a Portaria N.º 195 de 10/5/68.

D. O. 15/5/68

27/05/75



SEBASTIÃO CÉLIO DE MORAIS  
 MATRÍCULA N.º 2382467 - MTPS

TILIBRA

# REGISTRO DE E

## Características físicas

Cor..... moreno  
 Cabelo..... castanhos  
 Olhos..... castanhos  
 Altura..... 1m.65  
 Peso..... 74 Kgs  
 Sinais.....

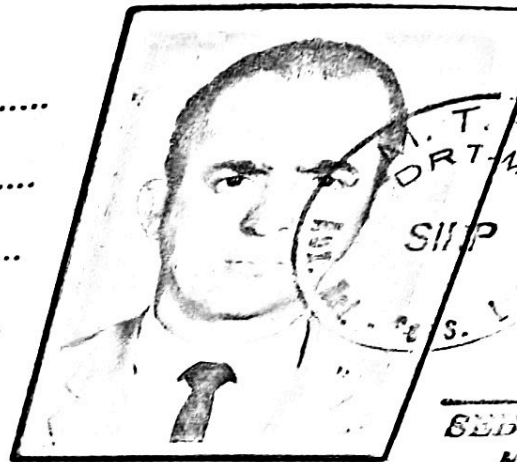

Person Duarte  
 n.º..... 29004 Série..... 69.....; C. T. P. S. (Rural) n.º.....  
 C. P. F. / CIC n.º..... 023699236.....; Título de Eleitor n.º..... 4.254  
 idade R. G. n.º..... 56.591..... M. G. foi admitido em..... 01 de..... março  
 a função de..... instrutor (professor) de costagem, com o  
 (..... dezoito cruzeiros.....  
 por..... Auto d...... no seguinte horário de trabalho: das..... 8 às..... 17 hora  
19 a 22  
 intervalo para repouso e alimentação.

### SITUAÇÃO PERANTE O FUNDO DE GARANTIA DO TEMPO DE S

É optante?  
 Sim  Não  Data da opção..... 01.03 / 19..... 75..... Data da retratação..... / / 19..... Bu

		QUANDO ESTRANGEIRO	PROGRAMA DE
Nacionalidade..... <u>brasileira</u>	Filho de..... <u>Olivino Tolentino Duarte</u>	Carteira modelo 19 n.º.....	Cadastrado em.....
e de..... <u>Maria dos Anjos Duarte</u>	nascido em..... <u>Car. Lafaiete</u>	N.º Registro Geral.....	sob n.º..... <u>10.8.49</u>
a..... <u>20</u> de..... <u>março</u> de 19..... <u>27</u>	Estado civil..... <u>casado</u>	Casado(a) c/ brasileira(o)?.....	dep. no Banco..... <u>Ca</u>
Nome do conjuge..... <u>Maria José Praga Duarte</u>	Nome do conjuge.....	Nome do conjuge.....	na..... <u>Federal</u>
Gráu de instrução..... <u>quarta</u>	Tem filhos brasileiros?.....	Tem filhos brasileiros?.....	endereço..... <u>Rua M</u>
Residência..... <u>C. Lafaiete R. Antônio</u>	Quantos?.....	Quantos?.....	Códigos { Banco.....
Cart. Nac. Habilitação n.º..... <u>20856</u>	Data da chegada ao Brasil:..... de..... de 19.....	Data da chegada ao Brasil:..... de..... de 19.....	Agência..... <u>104/0</u>
Cert. Militar n.º..... <u>97188</u> { Série.....	Naturalizado.....	Naturalizado.....	endereço da agência..... <u>Rua 1</u>
{ Categ.....	Decreto n.º.....	Decreto n.º.....	Obs:.....

Beneficiários: Katia Elizabete Duarte  
Person Duarte Junior

C. Lafaiete de..... março de 19..... 75  
Person Duarte  
 assinatura do empregado

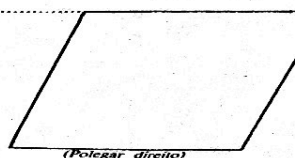

# REGISTRO DE EMPREGADO

002

Características físicas

Cor..... moreno  
 Cabelo..... castanhos  
 Olhos..... castanhos  
 Altura..... 1m 65  
 Peso..... 74 Kgs  
 Sinais.....

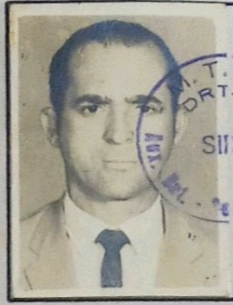

VISTO DA FISCALIZAÇÃO  
 27/05/75



SEBASTIÃO CLELIO DE MORAIS  
 MATRÍCULA N° 2382467 - MTPS

Cyerson Duarte..... portador da C. T. P. S.  
 n.º 29004 Série 69.....; C. T. P. S. (Rural) n.º..... Série.....  
 C. P. F. / CIC n.º 023699236; Título de Eleitor n.º 4.254 da 77ª zona; Cédula de Identidade R. G. n.º 56.591 M.G. foi admitido em 01 de maio de 1975 para exercer a função de instituto (professor) de contagem com o salário de Cr\$. 16,00 e dezenois cruzeiros  
 por aula d. no seguinte horário de trabalho: das 8 às 11 horas, com 40 minutos de intervalo para repouso e alimentação.

**SITUAÇÃO PERANTE O FUNDO DE GARANTIA DO TEMPO DE SERVIÇO**

É optante? Sim <input checked="" type="checkbox"/> Não <input type="checkbox"/>	Data da opção <u>01/03/1975</u>	Data da retratação - / - / 19..	Banco depositário <u>Bco Fedl SA.</u>
--	------------------------------------	------------------------------------	--

Nacionalidade..... <u>brasileira</u>	QUANDO ESTRANGEIRO	PROGRAMA DE INTEGRAÇÃO SOCIAL (PIS)
	Filho de..... <u>Cleovino Tolentino Duarte</u> e de..... <u>Maria dos Anjos Duarte</u> nascido em..... <u>Car. Lapaiete</u> a..... <u>20</u> de..... <u>maio</u> de 19 <u>27</u> Estado civil..... <u>casado</u> Nome do conjuge..... <u>Maria José Braga Duarte</u> Gráu de instrução..... <u>gimnasia</u> Residência..... <u>C. Lapaiete R. Anhem</u> Cart. Nac. Habilitação n.º..... <u>D 20856</u> Cert. Militar n.º..... <u>97188</u> { Série..... { Categ.....	Carteira modelo 19 n.º..... N.º Registro Geral..... Casado(a) c/ brasileira(o)?..... Nome do conjuge..... Tem filhos brasileiros?..... Quantos?..... Data da chegada ao Brasil:..... de..... de 19..... Naturalizado..... Decreto n.º.....

Beneficiários: Katia Elizabete Duarte  
Cyerson Duarte Junior

C. Lapaiete..... de..... maio de 1975  
Cyerson Duarte  
 assinatura do empregado

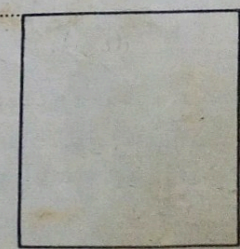

(Polegar direito)