

Repositório Institucional do IFMG

Tutorial para autoarquivamento
de Trabalhos Acadêmicos
(TCC, Dissertação, Tese)

Entendendo o RI-IFMG

O Repositório Institucional do Instituto Federal de Minas Gerais (RI-IFMG) tem como objetivo reunir, armazenar, preservar e disseminar o conteúdo integral das produções técnico-científicas desenvolvidas por servidores docentes e técnico-administrativos em educação, discentes da graduação e pós-graduação, pesquisadores e colaboradores externos participantes das atividades acadêmicas no âmbito do IFMG.

Estrutura

Comunidades

Trabalhos Acadêmicos

Produtos Técnicos,
Tecnológicos e
Educaçãoais

Produções Científicas

Livros

Subcomunidades

Reitoria

Campus

Cursos

Editora

Coleções de itens

Tipos de documentos

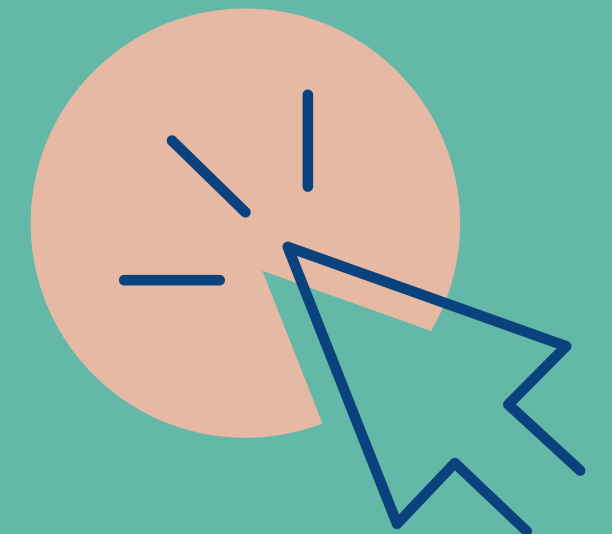

Antes de começar, você precisa...

Acessar a página do RI-IFMG

<https://repositorio.ifmg.edu.br>

Fazer login com sua senha

O acesso deve ser feito com o login/senha do Meu IFMG ou Suap.

Estar com o arquivo em fácil acesso

Preferencialmente aberto, pois é a fonte de dados para o autoarquivamento.

Saber em qual comunidade será feito o autoarquivamento

Trabalhos Acadêmicos; Produtos Técnicos, Tecnológicos e Educacionais; Produções Científicas ou Livros

Na prática

Passo 1

Login: Meu IFMG ou Suap.

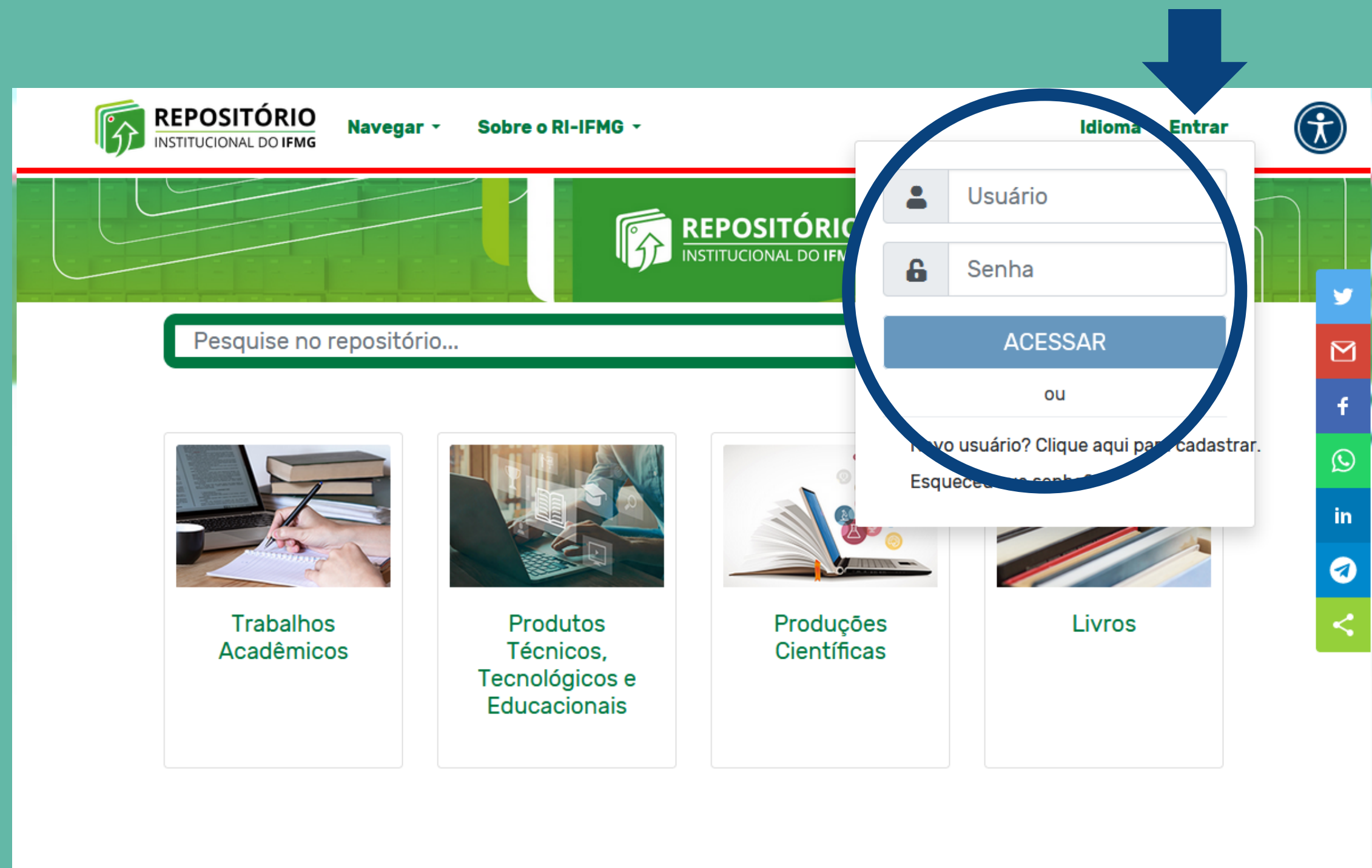

- Usuário
- Senha
- ACESSAR
- ou
- Novo usuário? Clique aqui para cadastrar.
- Esqueceu a senha?

Below the login form, there are four content categories:

- Trabalhos Acadêmicos
- Produtos Técnicos, Tecnológicos e Educacionais
- Produções Científicas
- Livros

Na prática

Passo 2

Selecionar a comunidade.

Na prática

Passo 3

Selecionar a subcomunidade
campus.

Trabalhos Acadêmicos

URI Permanente desta comunidade <https://repositoriohomolog.ifmg.edu.br/handle/123456789/122>

Esta comunidade será composta pelos trabalhos de conclusão de curso de graduação e especialização, assim como as dissertações dos cursos de mestrado. Esses trabalhos devem apresentar os resultados de estudos, expressando o conhecimento do assunto escolhido, bem como ser realizado sob a supervisão de um professor orientador.

Navegar

Subcomunidade e Coleções

Por Data de Publicação

Por Autor

Por Título

Por Assunto

Por Orientador

Por campus

Por Programas e Cursos

Por Tipo de documento

Subcomunidades desta Comunidade

Agora exibindo 11 - 15 de 18

Ouro Branco

Ouro Preto

Piumhi

Ponte Nova

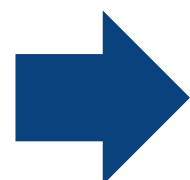

Na prática

Passo 4

Selecionar a subcomunidade *curso*.

The 'Navegar' section contains a grid of filters:

Subcomunidade e Coleções	Por Data de Publicação	Por Autor	Por Título
Por Assunto	Por Orientador	Por campus	Por Programa
Por Tipo de documento			

Below the filters, the section 'Subcomunidades desta Comunidade' displays 'Agora exibindo 1 - 2 de 2' items:

- Bacharelado em Engenharia Civil
- Educação Básica: Teoria e prática

A blue arrow points from the left text to the 'Educação Básica: Teoria e prática' subcommunity.

Bacharelado em Engenharia Civil

URI Permanente desta comunidade <https://repositoriohomolog.ifmg.edu.br/handle/123456789/766>

Navegar

Subcomunidade e Coleções

Por Data de Publicação

Por Autor

Por T

Por Assunto

Por Orientador

Por campus

Por P

Por Tipo de documento

Coleções desta Comunidade

Agora exibindo 1 - 1 de 1

Trabalho de Conclusão de Curso

É um tipo de trabalho acadêmico no meio educacional (também chamado de trabalho de graduação interdisciplinar, trabalho de conclusão de curso, projeto de formatura, projeto experimental ou monografia de curso), com suas respectivas siglas, utilizado em cursos de graduação para a forma de efetuar uma avaliação final das(os) estudantes, que contemple a diversidade de aspectos presentes na formação.

Na prática

Passo 5

Selecionar a coleção.

Na prática

Passo 6

Iniciar a submissão no menu lateral esquerdo:

- Administração;
- Nova;
- Item.

Administração

+ Nova

Item

Editar

REPOSITÓRIO INSTITUCIONAL DO IFMG

Navegar ▾ Sobre o RI-IFMG ▾

Início • Trabalhos Acadêmicos • Piumhi • Bacharelado em Engenha... • Trabalho de Conclusão d...

Trabalho de Conclusão de Curso

URI Permanente para esta coleção <https://repositoriohomolog.ifmg.edu.br/handle/123456789/767>

Navegar

Submissões Recentes

Por Data de Publicação

Por Autor

Por Assunto

Por Orientador

Por campus

Por Tipo de documento

Nenhum item a exibir

Na prática

Passo 7

Selecionar o item.

Administracão

+ Nova

Item

Editar

REPOSITÓRIO INSTITUCIONAL DO IFMG

Início · Trabalhos Acadêmicos

Trabalho de Conclusão de Curso

URI Permanente para

Navegar

Submissões F

Por Assunto

Por Tipo de documento

Nenhum item a ex

Novo item

Criar um novo item em:

Buscar em (a) collection

Bacharelado em Engenharia Civil

Trabalho de Conclusão de Curso

É um tipo de trabalho acadêmico no meio educac

Apostila

Material padronizado produzido para uso em situa

São João Evangelista

Apostila

Material padronizado produzido para uso em situa

Sabará

Apostila

Material padronizado produzido para uso em situa

Ponte Nova

Apostila

Material padronizado produzido para uso em situa

Por Título

Por Programas e Cursos

Na prática

Passo 8

Preencher o formulário com os metadados necessários.

- Primeiro inclua o documento a ser arquivado clicando em Navegar;
- Os campos que contém (*) asterisco são de preenchimento obrigatório;
- Leia atentamente as instruções de cada campo.

Na prática

Passo 8

Preencher o formulário com os metadados necessários.

- A data é no formato Ano, mês, dia.

Orientador(es) *

Doutora Ana Carvalho

Informe a titulação (Doutor, Mestre ou Especialista), seguido do nome completo em ordem direta e sem abreviaturas. Apenas as iniciais devem ser escritas em maiúscula.

Co-orientador(es)

Co-orientador(es)

CAMPO OPCIONAL: Informe a titulação (Doutor, Mestre ou Especialista), seguido do nome completo em ordem direta e sem abreviaturas. Apenas as iniciais devem ser escritas em maiúscula. [acesse \(+ Adicionar\)](#)

[+ Adicionar](#)

Nome do Programa de Graduação ou Pós-graduação

Nome do Programa de Graduação ou Pós-graduação

CAMPO OPCIONAL: Informe o nome completo do Programa de Graduação ou Pós-graduação.

Data da defesa/Data da publicação *

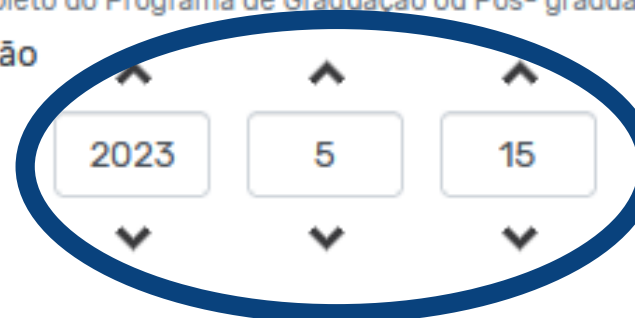

Informar data de publicação ou defesa

Pais de publicação *

Brasil

Informar o País da instituição publicadora

Idioma *

Português

Informar o idioma do objeto/documento [Ex: Português, Inglês e Espanhol]

[+ Adicionar](#)

Nome da instituição *

Instituto Federal de Minas Gerais

Informe a sigla da instituição publicadora. Ex: Instituto Federal de Minas Gerais.

Na prática

Passo 8

Preencher o formulário com os metadados necessários.

- O resumo deve conter de 150 a 500 palavras;
- Deve ser preenchido de 3 a 5 palavras-chave. Clique em Adicionar para acrescentá-las.

Resumo *

Este trabalho consiste em um teste para depósito no RI. Deve conter entre 150 a 500 palavras.

Insira um pequeno texto com informações importantes do item (Texto entre 150 a 500 palavras).

Abstract

Abstract

CAMPO OPCIONAL: Insira a versão em língua estrangeira do resumo em língua portuguesa.

Palavras-chave *

Engenharia civil

Materiais

Palavras-chave

CAMPO OBRIGATÓRIO: Você precisa inserir um valor.

+ Adicionar

Na prática

Passo 8

Preencher o formulário com os metadados necessários.

- Selecionar a Permissão de acesso: Acesso Aberto.

Observação: O preenchimento como acesso restrito deve ocorrer quando houver registro de patente ou para fins de publicação em periódico e/ou livro. Neste caso o trabalho ficará indisponível por 36 meses.

Descrição do Produto Técnico, Tecnológico e Educacional

Arraste arquivos para anexá-los ao item, ou Navegar

Coleção Trabalho de Conclusão de Curso

CAMPO OPCIONAL: Inserir a descrição do Produto desenvolvido na Graduação ou Pós- graduação, oriundo ou resultante do Trabalho de Conclusão/Dissertação.

URL do Produto Técnico, Tecnológico e Educacional

URL do Produto Técnico, Tecnológico e Educacional

CAMPO OPCIONAL: Inserir a URL do Produto desenvolvido na Graduação ou Pós- graduação, oriundo ou resultante do Trabalho de Conclusão/Dissertação pelo RI-IFMG ao realizar o depósito do Produto desenvolvido na Graduação ou Pós- graduação, oriundo ou resultante do Trabalho de Conclusão/Dissertação.

Permissão de Acesso *

Acesso aberto

Acesso restrito

Enviar arquivos

Todos os arquivos que estão atualmente no item. Você pode atualizar os metadados do arquivo e condições de acesso ou **enviar arquivos adicionais** a esta página

Sem thumbnail disponível

Boa_leitura_ed-2-2015.pdf (207.21 KB)

Boa_leitura_ed-2-2015.pdf

Depositar licença

Descartar

Alterações não salvas

Na prática

Passo 9

- Aceitar o termo de licença;
- Salvar e Depositar;
- Há também a opção de salvar para continuar depois, se não conseguir concluir o processo.

Depositar licença

LICENÇA DE DISTRIBUIÇÃO NÃO-EXCLUSIVA

Com a apresentação desta licença, você (o autor (es) ou o titular dos direitos de autor) concede ao Repositório Institucional do IFMG (RI-IFMG) o direito não exclusivo e irrevogável de disponibilizar a sua publicação (incluindo o resumo) por todo o mundo no formato eletrônico;

Declara que a sua publicação é original e que você tem o poder de conceder os direitos contidos nesta licença;

Declara que conhece a política de copyright da editora do seu documento e que conhece e aceita as Diretrizes do RI-IFMG;

Concorda que o Repositório Institucional do IFMG pode manter mais de uma cópia digital de sua publicação para fins de segurança, back-up e preservação;

Declara que o documento de sua autoria, infringe direitos autorais;

Caso a sua publicação contenha material que você não possui a titularidade dos direitos autorais, você declara que obteve a permissão irrestrita do detentor dos direitos autorais para conceder ao Repositório Institucional do IFMG os direitos apresentados nesta licença, e que esse material de propriedade de terceiros está claramente identificado e reconhecido no texto ou no conteúdo da publicação ora depositada;

Caso a publicação ora depositada tenha sido resultado de um patrocínio ou apoio de uma agência de fomento ou outro organismo, você declara que respeitou todos e quaisquer direitos de revisão como também as demais obrigações exigidas por contrato ou acordo;

O Repositório Institucional do IFMG se compromete a identificar claramente o seu nome(s) ou o(s) nomes(s) do(s) detentor(es) dos direitos autorais da publicação, e não fará qualquer alteração, além daquelas concedidas por esta licença.

Eu aceito a licença acima

Descartar

Alterações não salvas

Salvar Salvar para continuar depois + Depositar

Na prática

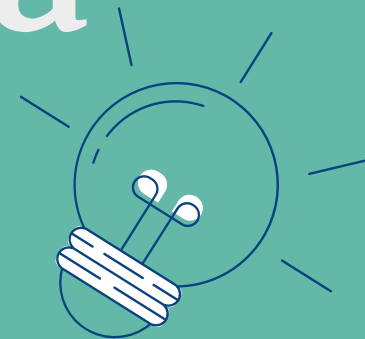

Dicas importantes

- Utilize o navegador Mozilla Firefox;
- Siga os passos 1, 2, 3, 4, 5, 6 rigorosamente;
- Ao realizar o depósito, anexe o arquivo primeiro;
- Sempre clique no botão Salvar, para não perder o que já foi preenchido por causa de instabilidade na Internet;
- Leia com atenção as instruções.

 Arraste arquivos para anexá-los ao item, ou **Navegar**

Salvo Salvar Salvar para continuar depois

Dúvidas?

Entre em contato com a equipe da biblioteca de seu *campus*.

