

**INSTITUTO FEDERAL**

Minas Gerais

Campus Ibirité

# GUIA RÁPIDO

## Orientações para a Retomada de Atividades Presenciais

Pessoal,

É com enorme satisfação que iremos iniciar nosso plano de retomada de atividades presenciais.

Embora o momento permita esse processo de retomada, não é prudente baixarmos a guarda.

Desta forma temos neste pequeno guia, normas e dicas fundamentais para o sucesso do nosso plano. Isso mesmo, NOSSO PLANO!

Você é parte chave deste processo, por isso fique atento às instruções e siga todo o protocolo com rigor.

Saúde é coisa séria, portanto não vamos nos descuidar ok?

**VEJA A SEGUIR ALGUMAS INFORMAÇÕES IMPORTANTES:**

# EQUIPAMENTOS DE PROTEÇÃO E OBJETOS DE USO **INDIVIDUAL** NECESSÁRIOS



## MÁSCARAS

mínimo de 2 máscaras limpas por dia  
As máscaras deverão cobrir o nariz e a boca e  
deverão ser trocadas a cada duas horas  
ou sempre que estiverem molhadas



## FACE SHIELD

O IFMG fornecerá Face Shield para  
todos os alunos e servidores



## GARRAFA D'ÁGUA

Cada estudante deverá ter sua própria garrafa,  
não será permitido o compartilhamento de garrafas.  
Os bebedouros estarão disponíveis somente para  
o enchimento das garrafas.



## CALÇADOS FECHADOS

Como teremos somente aulas práticas  
este item é fundamental e  
obrigatório



## CALÇA

Assim como no caso anterior esse item é obrigatório,  
sendo proibido a utilização de bermudas, saias e shorts  
em laboratórios.



**INSTITUTO FEDERAL**  
Minas Gerais  
Campus Ibirité

O USO DE MÁSCARA COBRINDO NARIZ E BOCA  
E FACE SHIELD  
É OBRIGATÓRIO DURANTE TODO O TEMPO DE  
PERMANÊNCIA NA ESCOLA



# SOBRE O DISTANCIAMENTO E COMPORTAMENTO NO CAMPUS

## 1,5 M DE DISTÂNCIA

Manter essa distância mínima em todos os espaços do campus.



## EVITE AGLOMERAÇÕES

Mesmo no espaço externo é importante manter o distanciamento



## SINALIZAÇÃO

Respeite Rigorosamente as marcações e sinalizações dos espaços



## ORIENTAÇÕES

Siga rigorosamente as orientações do(a) professor(a) responsável



## TEMPERATURA

Aferir a temperatura na chegada.  
Não será permitida a entrada de pessoas com temperatura maior que 37,8°C

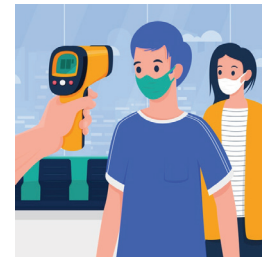

**INSTITUTO FEDERAL**  
Minas Gerais  
Campus Ibirité

# ATENÇÃO AOS SINTOMAS

**Não é recomendável ir à escola apresentando os sintomas abaixo**



CORIZA



TOSSE



FEBRE



DOR DE GARGANTA



DIFICULDADE PARA RESPIRAR

- Deve-se buscar atendimento médico para diagnóstico
- O campus Ibirité deve ser informado sobre a situação do estudante



INSTITUTO FEDERAL  
Minas Gerais  
Campus Ibirité

# IMPORTANTE!!!

Estudantes que não estiverem seguindo rigorosamente as regras do protocolo sanitário serão suspensos das atividades presenciais.



Caso se identifique estudante com sintomas gripais nas dependências da escola o mesmo será isolado de sua bolha e aguardará que o responsável legal compareça a escola e conduza o estudante para casa.

A família deve notificar a escola sobre o diagnóstico.



**INSTITUTO FEDERAL**  
Minas Gerais  
Campus Ibirité

Cada estudante deve levar seu lanche. Deve ser um lanche simples, como biscoitos e pequenos sanduíches.

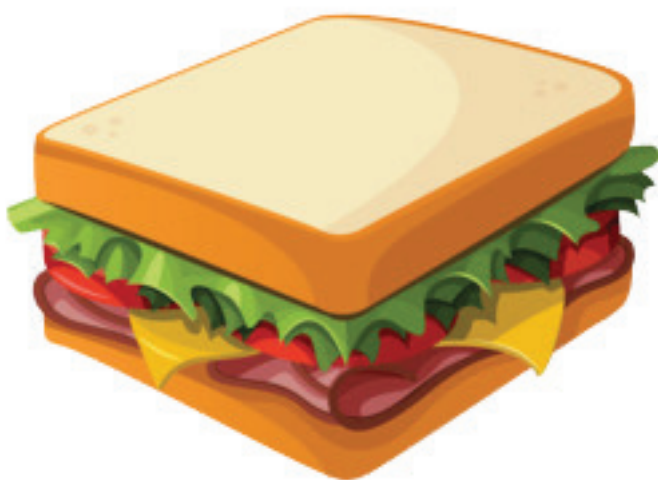

O lanche será realizado nos laboratórios, portanto é fundamental evitar resíduos indesejados neste espaço.

Cada estudante é responsável pela limpeza do seu espaço após o lanche.

# CUIDADOS AO USAR AS INSTALAÇÕES SANITÁRIAS DA ESCOLA

Só será permitida a saída de um estudante por vez durante as atividades. Se o estudante identificar que já existem pessoas utilizando o banheiro é recomendável aguardar para utilizar o espaço sozinho.

