INSTITUTO FEDERAL
Minas Gerais
Campus Avançado Ipatinga

TRABALHO DE CONCLUSÃO DE CURSO (TCC) – Fluxograma
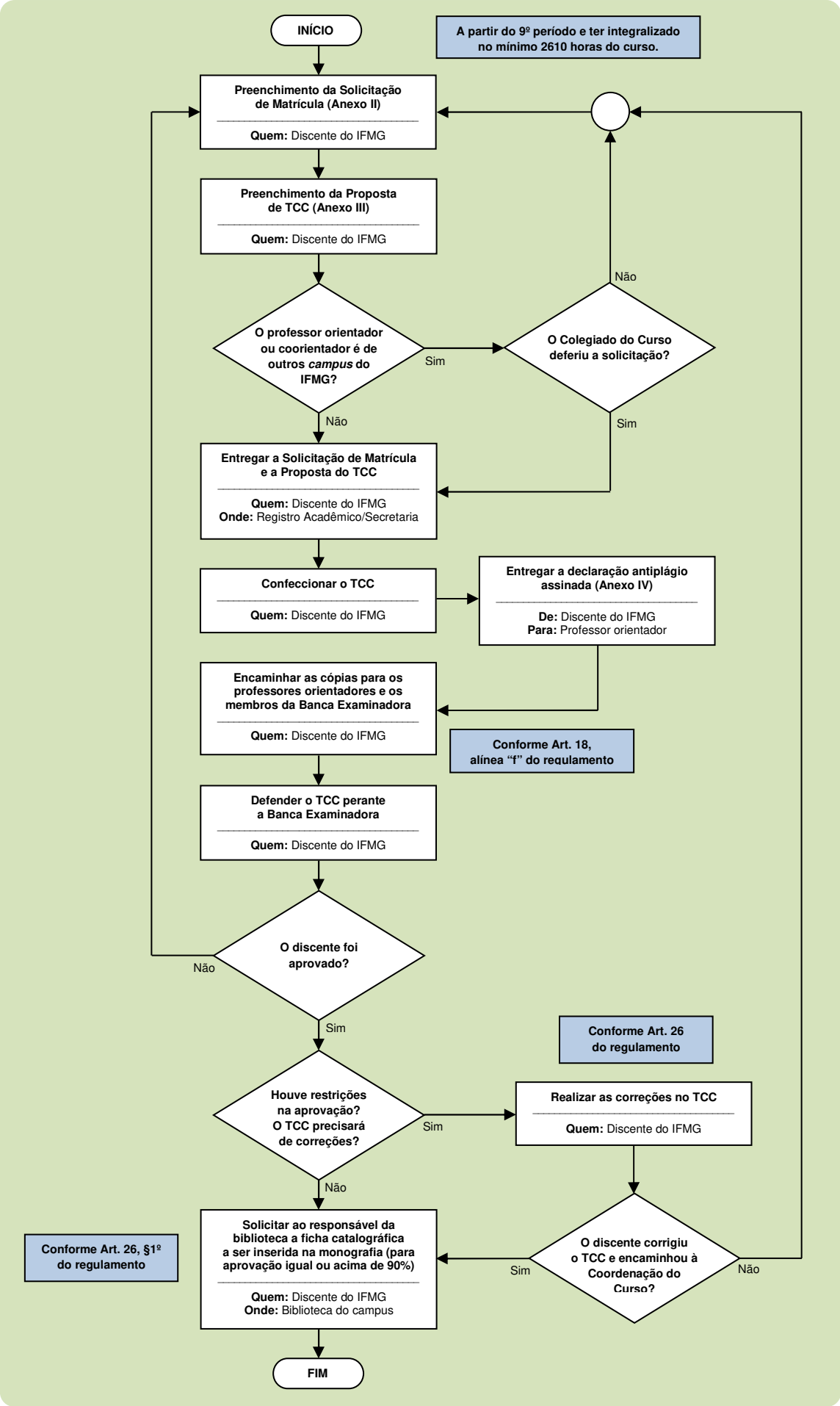
Bacharelado em Engenharia Elétrica