

Principais Ações Realizadas durante a Gestão 2015-2023 do IFMG Campus Ouro Branco



**INSTITUTO
FEDERAL**
Minas Gerais

Campus
Ouro Branco



Diretor-Geral: Lawrence de Andrade Magalhães Gomes



VALORIZAÇÃO DAS PESSOAS



A nossa gestão teve um compromisso na valorização das pessoas



Alguns exemplos para os servidores:

- ✓ Completou o quadro de vagas de docentes (70/70)
- ✓ Elevou o quadro de técnicos administrativos de 20 para 44 (resta apenas 1 vaga de TAE para completarmos o quadro)
- ✓ O campus passou a ter professores para todas as matérias
- ✓ O campus passou a ter a média de aulas (por docente) mais equilibrada do IFMG
- ✓ A equipe de gestão teve mais mulheres que homens
- ✓ A equipe de gestão foi composta majoritariamente por TAEs
- ✓ Pioneirismo e apoio aos processos de flexibilização e programa de gestão (teletrabalho) dos servidores TAEs
- ✓ Sempre apoiou o afastamento para capacitação de servidores TAEs e docentes através dos devidos editais

... mais exemplos de valorização dos servidores:



- ✓ Acolhimento na recepção de novos servidores e divulgação junto aos pares
- ✓ Criação das representações de áreas docentes e possibilidade de todos os professores serem coordenadores dos cursos em que lecionam
- ✓ Reuniões cíclicas com as equipes, setores, coordenadores e representantes de áreas
- ✓ Apoio no recebimento de servidores anistiados
- ✓ Respeito e tratamento cuidadoso com os servidores terceirizados e estagiários
- ✓ Manutenção e ampliação da equipe de terceirizados mesmo no período de cortes orçamentários
- ✓ Apoio às ações de capacitação (cursos e eventos) dentro das possibilidades orçamentárias
- ✓ Promoção de ações de integração entre os servidores e de cuidados à saúde



Alguns exemplos de apoio aos estudantes:



- ✓ O campus saltou de 400 (2015) para mais de 1300 (2023) estudantes matriculados em cursos presenciais
- ✓ Apoio na criação das representações estudantis: Grêmios, Atlética, Empresa Júnior, etc
- ✓ Reuniões cíclicas com as representações estudantis
- ✓ Sempre incrementou o orçamento da assistência estudantil, Em 2022, foram mais de R\$200.000,00 adicionados.
- ✓ Implantou o PNAE (Prog. Nacional de Alimentação Escolar). Hoje o PNAE já conta com a parceria da agricultura familiar
- ✓ Sempre apoiou a participação dos estudantes e servidores em eventos esportivos e culturais externos
- ✓ Sempre apoiou a participação dos estudantes e servidores em olimpíadas /maratonas de conhecimento

... mais alguns exemplos de apoio aos estudantes:



- ✓ Adquiriu e distribuiu uniformes para os estudantes
- ✓ Atendeu a todos os pedidos de monitoria
- ✓ Atendeu e apoiou todas as visitas técnicas solicitadas com prazo mínimo de antecedência
- ✓ Apoiou os coletivos estudantis (atlética, grêmio, etc) na participação em eventos
- ✓ Implantou o Programa de Internacionalização que já contemplou vários estudantes
- ✓ Efetivou diversos convênios e parcerias com empresas e prefeituras da região, ampliando significativamente o número de estágios
- ✓ Apoiou os Projetos do PIBID e Residência Pedagógica
- ✓ Apoiou os eventos realizados pelos estudantes

... mais alguns exemplos de apoio aos estudantes:



- ✓ Buscou parcerias com a Prefeitura para o fornecimento de vales transportes até a implantação do Tarifa Zero
- ✓ Disponibilizou laboratório de informática para uso diário (com contratação de estagiários)
- ✓ Equipou o espaço de vivência Mariele Franco com computadores, puffs e mesas de estudos
- ✓ Estruturou o espaço de refeitório com microondas, mesas e cadeiras
- ✓ Forneceu equipamentos e bolsa de auxílio digital durante a pandemia
- ✓ Adquiriu armários e escaninhos para os estudantes
- ✓ Adquiriu materiais esportivos e de jogos educativos
- ✓ Forneceu carteirinhas de estudante a todos os alunos



VOCÊ SABIA?

Que houve a redução da carga horária dos cursos técnicos integrados de 4000 para 3400 (Informática e Metalurgia) e de 3800 para 3200 (Administração), permitindo a liberação da quarta-feira à tarde e alguns horários vagos.





**CURSOS CRIADOS E
RESULTADOS DE
EXCELÊNCIA**

Cursos que foram criados promovendo a verticalização

Licenciatura em
Pedagogia

01.

02.

Bacharelado em
Sistemas de
Informação

Mestrado PROFEPT
(capacitou diversos
servidores do
campus e do IFMG)

03.

05.

Técnico
Subsequente em
Metalurgia

Pós-Graduação
em Gestão de
Negócios

05.

06.

Pós-Graduação
em Práticas
Avaliativas

Além de diversos cursos FIC na Plataforma + IFMG, bem como o curso de Instalador de Sistemas Fotovoltaicos - ENERGIFE



Nota Máxima em todos os cursos de Graduação - MEC



Enem 2019

**Entre as
melhores
instituições
de ensino
do país**

 **INSTITUTO FEDERAL**
Minas Gerais
Campus Ouro Branco

Melhor média do
ENEM na Região
e uma das melhores do país

DESEMPENHO ENEM 2019: ESCOLAS PÚBLICAS DE MG

10º lugar	IFMG Campus Governador Valadares	666,47
11º lugar	IFMG Campus Ouro Branco	656,67
12º lugar	IFMG Campus Formiga	656,43
16º lugar	IFMG Campus Congonhas	652,58
17º lugar	IFMG Campus Ponte Nova	652,16
20º lugar	IFMG Campus Conselheiro Lafaiete	648,90

Redação nota 1000

Adrielly Clara Enriques Dias





INVESTIMENTOS (ESTRUTURA)



EM NOSSA GESTÃO FORAM CONSTRUÍDOS E EQUIPADOS

01

Bloco Didático

02

Ginásio Poliesportivo

03

Biblioteca

04

Cantina e Refeitório
(com aparelhos microondas para os alunos)

05

Ambiente de Inovação Ouro HUB
Incubadora/Cooperação/Espaço Maker

EM NOSSA GESTÃO FORAM CONSTRUÍDOS E EQUIPADOS

06

Gabinetes para Professores

07

Salão de Convenções

08

Sala de reuniões

(com equipamentos de vídeo-conferência)

09

4 laboratórios de Informática

10

3 laboratórios de Metalurgia

EM NOSSA GESTÃO FORAM CONSTRUÍDOS E EQUIPADOS

11

**Laboratório de Pedagogia e
Brinquedoteca**

12

Laboratório de Ciências

13

Laboratório de Robótica

14

Laboratório - Fábrica de software

15

Estúdio EAD

EM NOSSA GESTÃO FORAM CONSTRUÍDOS E EQUIPADOS

16

Salas de aulas dinâmicas

17

Salas administrativas

18

Subestação de energia

19

Estacionamento coberto

20

Guarita de entrada

EM NOSSA GESTÃO FORAM CONSTRUÍDOS E EQUIPADOS

21

Espaços de Vivência - Estudantes

22

Enfermaria

23

Sala do NAPNEE

24

Sala de desenho técnico

25

Casa de gás e Almoxxarifados

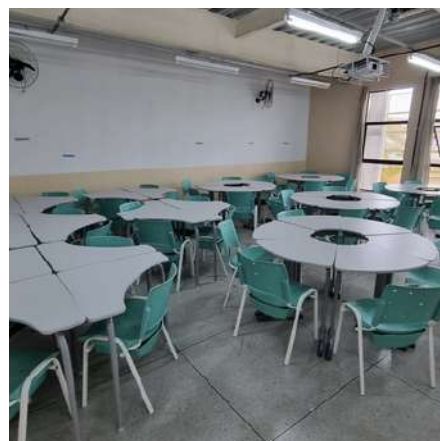
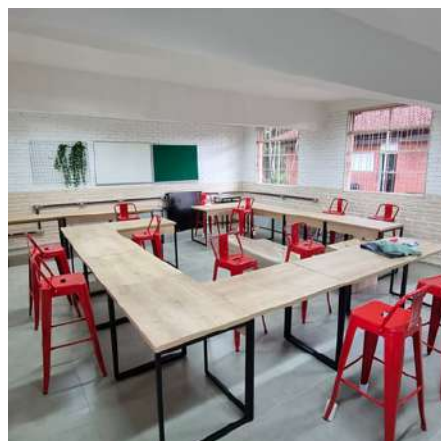

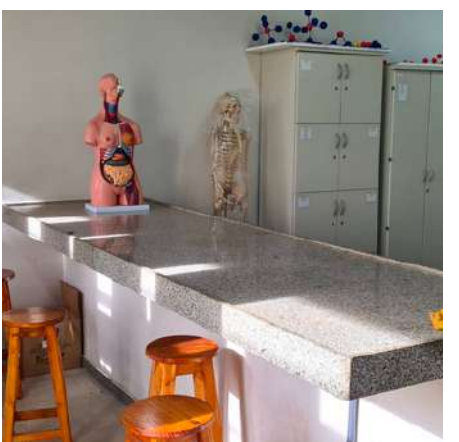
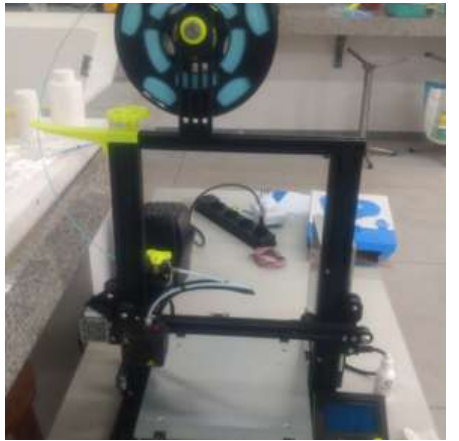
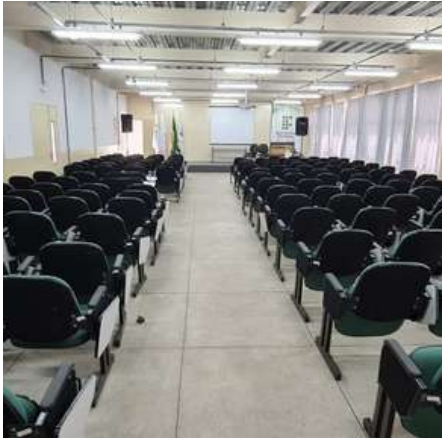

FORAM REALIZADOS INVESTIMENTOS EM

- 1 Reforma de todo o Bloco Administrativo e troca do telhado
- 2 Aquisição de micro-ônibus
- 3 Segurança (Alarme, CFTV, Seguro Patrimonial)
- 4 Equipamentos de TI/Internet de alta velocidade/rede/organização de cabeamento
- 5 Sistema de reprografia
- 6 TVs informativas
- 7 Cozinha e área de convivência dos servidores
- 8 Sinalização externa e interna do campus

9 Adesivos institucionais e motivacionais

10 Paisagismo e vasos de plantas - melhoria do bem estar

11 Galeria de ex-diretores

12 Salas de aulas com todos os equipamentos
(datashow, dois quadros, cortinas, climatizadores)

13 Equipamentos de som/áudio, fotografia/filmagem para eventos

14 Equipamentos e insumos para os laboratórios

15 Bicicletários

16 Longarinas, Puffs e sofás

17 Reformas Unidade 2 (portão, acesso, banheiros - PNE etc)

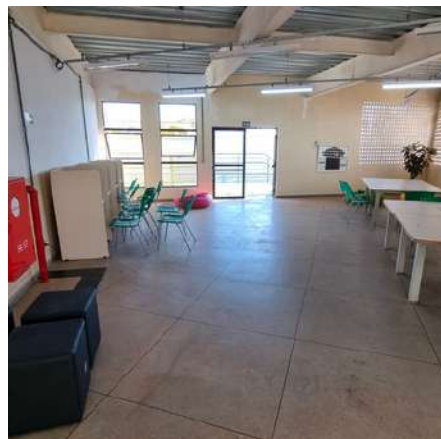

**VOCÊ
SABIA?**

**MAIS DE
R\$5 MILHÕES EM
RECURSOS EXTRA-
ORÇAMENTÁRIOS**

Fomos um dos campi que mais conseguiu recursos externos através de emendas parlamentares, TEDs, parcerias com a prefeitura e outras empresas/instituições, o que permitiu as diversas obras, reformas (unidade 1) e manutenção/melhorias da Unidade 2;



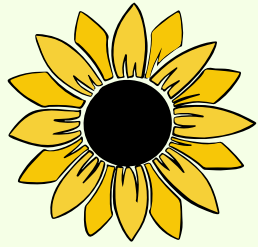

Acessibilidade e inclusão



VOCÊ É INCRÍVEL

Permita-se ser feliz.



Algumas Ações de Acessibilidade e Inclusão

Valorização do NAPNEE

01

Atribuição de Função Gratificada,

Atendimento Educacional Especializado

02

Contratação de AEE

Instalação de piso podotátil e sinalização em braille

03

Piso podotátil em toda unidade 1 e mapa tátil/placas com braille

compra de equipamentos - lupa eletrônica, cadeira de rodas etc

04

Aquisição de Equipamentos

Apoio a eventos e capacitações

05

Eventos diversos com a temática da Inclusão

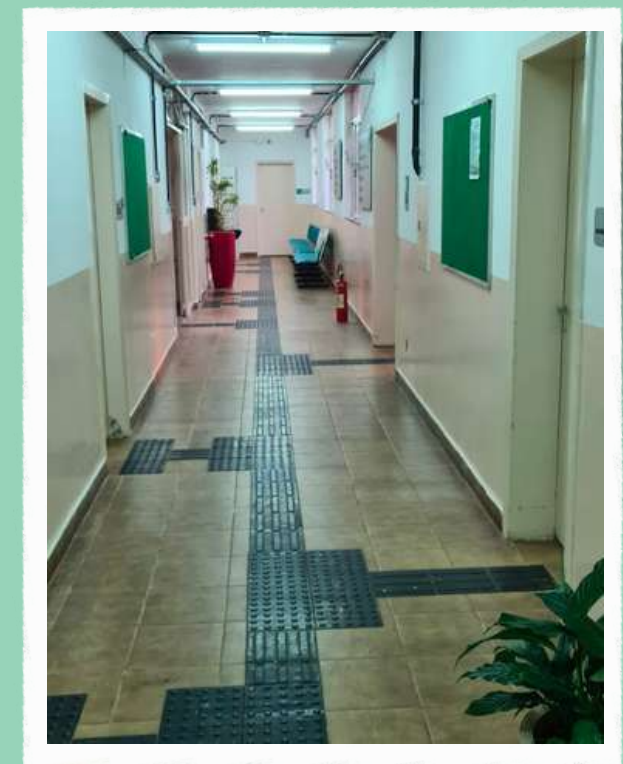
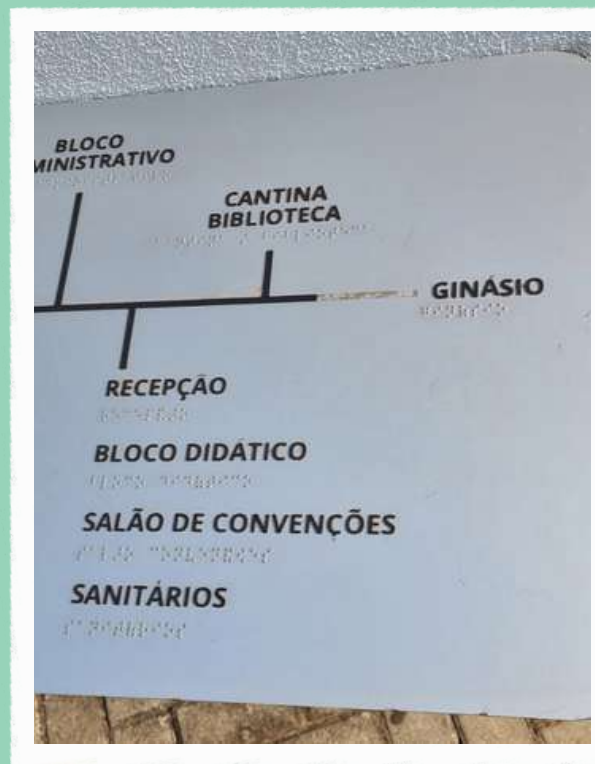
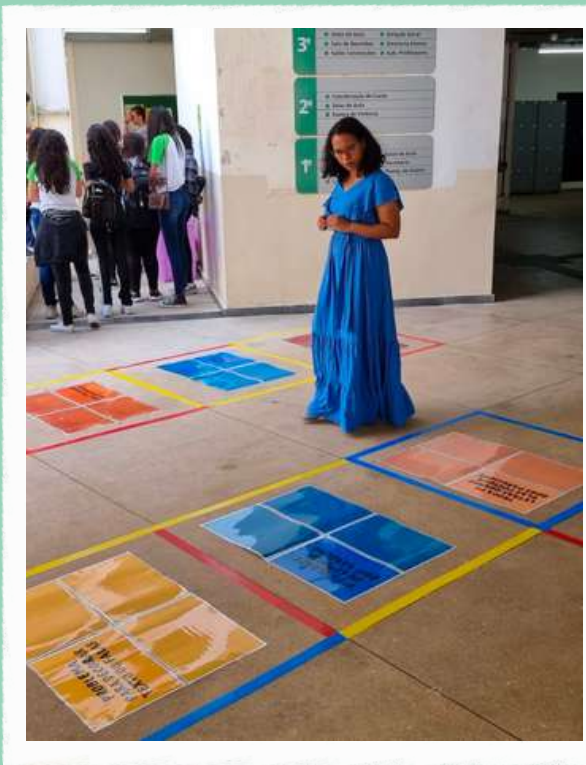

Campus Acessível



**I COLÓQUIO
TRANSDISCIPLINAR
DE AUTISMO
DA CONSCIENTIZAÇÃO
à INCLUSÃO**

4 de Abril (Terça-feira)

19h00 - "TEA ao longo da vida: desafios e prioridades"

Palestrante: Paula de Andrade (médica, pós-graduada em Psiquiatria Geral e Psiquiatria da Infância e Adolescência)

20h30 - "Superando desafios da inclusão escolar"

Palestrante: Fernanda Lemos (pedagoga, psicopedagoga, especialista em T21 e terapeuta ABA)

5 de Abril (Quarta-feira)

19h00 - "A importância do movimento no desenvolvimento da pessoa autista"

Palestrante: Karina Sala (mãe atípica, palestrante, professora, psicopedagoga, neuropsicopedagoga e psicomotricista)

20h30 - "A escola como mediadora da aprendizagem: importância da socialização e desenvolvimento da autonomia"

Palestrante: Bárbara Eduarda (pedagoga, psicopedagoga e neuropsicopedagoga)

**INSTITUTO FEDERAL
Minas Gerais
Campus
Ouro Branco**

Local: IFMG Campus Ouro Branco
(Rua Afonso Gomes Sardinha, 90 -
Minas Talca)

TEAR
Instituto de Apoio Técnico

Campus Inclusivo!

Ações de sustentabilidade



- ✓ Instalação de Usina Fotovoltaica
- ✓ Sistema de aproveitamento de água de chuva (Bloco didático e Ginásio)
- ✓ Descarte de resíduos (Orgânicos e Reciclagem)
- ✓ Troca de todas as lâmpadas por LED
- ✓ Desligamento automático de computadores

Ações de sustentabilidade



- ✓ Diversos Projetos de Pesquisa e Extensão na área ambiental
- ✓ Ecobag e Lauchbag para servidores
- ✓ Canecas personalizadas para os servidores
- ✓ Curso de Instalador de Sistemas Fotovoltaicos (Enerfige)

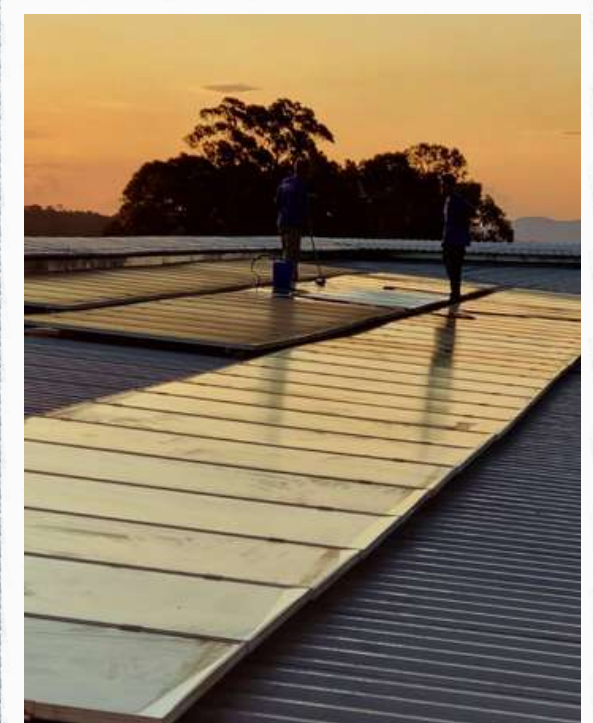

Campus Sustentável

Comunicação e Transparência



Site restruturado e atualizado Criação de redes sociais (Instagram, Facebook, LinkedIn etc)



Criação de e-mails institucionais para todos os setores

Criação de Grupos de whatsapp para todos cursos



A gestão publicizou suas tomadas de decisão (nomeações, designações etc). Foram implantados sistemas institucionais que permitem a transparência em todas as ações



Cobertura e divulgação de eventos, oportunidades



**VOCÊ
SABIA?**

Campus Ouro Branco foi o que
mais desenvolveu ações de
combate aos efeitos da
Pandemia de Covid-19!





Ações do IFMG NO COMBATE À COVID-19



Distribuição de álcool 70%



Confeção/doação de máscaras tecido/TNT



Produção/doação de protetores faciais



Doação de alimentos



Doação de EPIs/ álcool em gel



Ações de acolhimento (atuação de psicólogo, dicas comportamentais online)



Atividades extracurriculares (cursos EaD para comunidades, etc., extensão e bibliotecas)



Atividades culturais online (concursos, festivais)



Apoio à economia local (aplicativos, mentorias, palestras)



Mapeamento de leitos de UTI



INSTITUTO
FEDERAL
Minas Gerais

* Calendário acadêmico não suspenso

R	Reitoria					
1	Arcos					
2	Bambuí					
3	Betim*					
4	Congonhas					
5	Conselheiro Lafaiete					
6	Formiga					
6	Polo de Inovação					
7	Governador Valadares					
8	Ibirité					
9	Ipatinga					

10	Itabirito					
11	Ouro Branco					
12	Ouro Preto					
13	Piumhi					
14	Ponte Nova*					
15	Ribeirão das Neves					
16	Sabará					
17	Santa Luzia					
18	São João Evangelista					

Outras ações importantes realizadas



- ✓ Parceria com o Movimento Viver IF - coletivo de pais / mães / responsáveis
- ✓ IFMG de Portas Abertas - Recebimento dos estudantes do 8º e 9º anos de todas as escolas municipais de Ouro Branco
- ✓ Criação do grupo "Conexão IFMG", com a presença de lideranças de bairros, religiosas, vereadores, no intuito de divulgarmos as ações do nosso campus
- ✓ Valorização e apoio aos projetos de pesquisa, extensão e ensino, inclusive com recursos extras para alguns deles
- ✓ Apoio na realização dos eventos internos do campus (Semanas acadêmicas, SNCT, semanas temáticas em parceria com o SAE, eventos promovidos pelo Napnee, etc)
- ✓ Fonecimento de absorventes e outros itens de higiene nos banheiros femininos

Outras ações importantes realizadas



- ✓ Apoio e estruturação da CPA, que passou a atuar de forma independente
- ✓ Criação da Ouvidoria
- ✓ Criação do Comitê de Ensino Pesquisa e Extensão
- ✓ Recepção anual dos servidores e comemoração do dia do servidor
- ✓ Curricularização da extensão
- ✓ Ações de prevenção e segurança - Rede de escolas protegidas
- ✓ Apoio as ações e eventos de diversidade



Semana do **Administrador**
Semana do **VI Empreendedor**

Fernando R

Sindicato Metalúrgico
09/09 - às 19h3
Segunda-feira

3º ano

Patrocínio: **GERDAU**

Realização: **INSTITUTO FEDERAL**, **SEBRAE**, **ADIB**

Apoio: **ECOtrek**

i3.com.br/semanaempreendedor



MES DA CONSCIÊNCIA NEGRA

PROGRAMAÇÃO

DIA: 27/11
INTERVENÇÃO CULTURAL
CASA DE CULTURA DE SÃO JOÃO DEL-REI
Horário: 19h30

DIA: 28/11
CINEMA COMENTADO
Filme: O Último Dia de Pompeia
Horário: 19h30

RODA DE CONVERSA
Horário: 19h30

OFICINA
Horário: 19h30

DIA: 29/11
CINEMA COMENTADO
Horário: 19h30

Projeto

CIÊNCIA PARA TODOS

INSTITUTO FEDERAL



Parcerias



- ✓ Prefeituras da região, em especial com a de Ouro Branco (Destaque para o convênio do Ouro HUB)
- ✓ Gerdau - Comodato da Unidade 2 com prazo estendido até 2069
- ✓ Vereadores e parlamentares
- ✓ Polícia Militar
- ✓ IEF
- ✓ Adesiap
- ✓ ONG recanto dos animais
- ✓ Casa de Música
- ✓ UFSJ
- ✓ Sebrae, SESI/SENAI
- ✓ CDL, ACEOB, ACEOB mulher e Empreendedoras de Ouro
- ✓ Clubes da cidade (Sparta e Palladium)



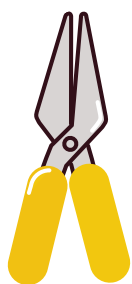
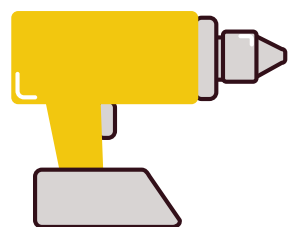
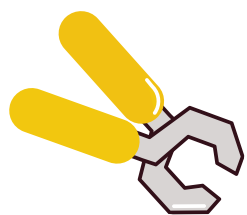

Ações **EM**

DESENVOLVIMENTO

Com início na gestão 2015-2023

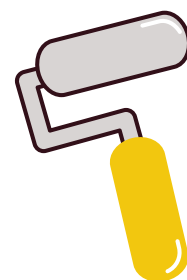

Atividades planejadas e em execução:

- ✓ Expansão da área de refeitório da cantina
- ✓ Licitação da nova cantina
- ✓ Instalação de telhados didáticos para o curso de instalador fotovoltaico (Energife)
- ✓ Execução do Projeto SPCI (combate a incêndios)
- ✓ Elaboração de projeto para cobertura da entrada principal e da entrada da cantina do campus (unidade 1)
- ✓ Aquisição de Drone
- ✓ Aquisição de lousas digitais de 84'
- ✓ Aquisição de Painel de LED para divulgação das ações do campus
- ✓ Instalação do Centro de Atendimento a crianças e adolescentes - Unidade 2

Agradeço a todos os nossos servidores e, de forma muito especial, não posso deixar de destacar aqueles que estiveram junto à nossa equipe e que experienciaram a dura, mas incrível tarefa de gerir e liderar. Tenho muito orgulho do trabalho que cada um de vocês desenvolveu. Quero agradecer a cada um dos setores do nosso campus e a todos os meus colegas docentes (efetivos e substitutos) que exercem um ensino de excelência traduzido em tantos resultados maravilhosos. É muito gratificante termos um SAE, com atendimento pedagógico, psicológico, social e de enfermagem de tamanha qualidade e cuidado. Um Napnee que acompanha de perto e assiste tantos estudantes com necessidades educacionais específicas. Uma biblioteca carinhosamente cuidada e organizada. Laboratórios estruturados e preparados com tanto zelo. Uma secretaria com processos bem definidos e acolhedora. Planejamento de Ensino atencioso, organizado e com previsibilidade. TI estruturada, robusta e segura. Comunicação extremamente atuante e eficaz. Extensão que nos aproximou da comunidade externa com inúmeros impactos positivos. Pesquisa, Inovação e Pós-Graduação que se traduziram em tamanhos benefícios à nossa sociedade e comunidade acadêmica. Gestão de Pessoas cuidadosa e organizada. Administração, planejamento e almoxarifado/patrimônio ágeis, eficientes e estruturados. Assuntos institucionais comprometida e brilhantemente competente. Servidores atuando na Reitoria com grande relevância institucional. Terceirizados, anistiados e estagiários com tamanha devoção e carinho ao nosso campus. Diretores (DEPE e DAP) éticos, íntegros e dedicados! Estudantes maravilhosos!



MUITO OBRIGADO!

sigamos juntos



Outubro de 2023

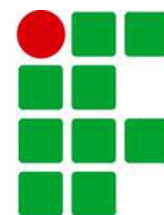

**INSTITUTO
FEDERAL**

Minas Gerais

Campus
Ouro Branco