

1 PAVIMENTAÇÃO
ESCALA 1:500

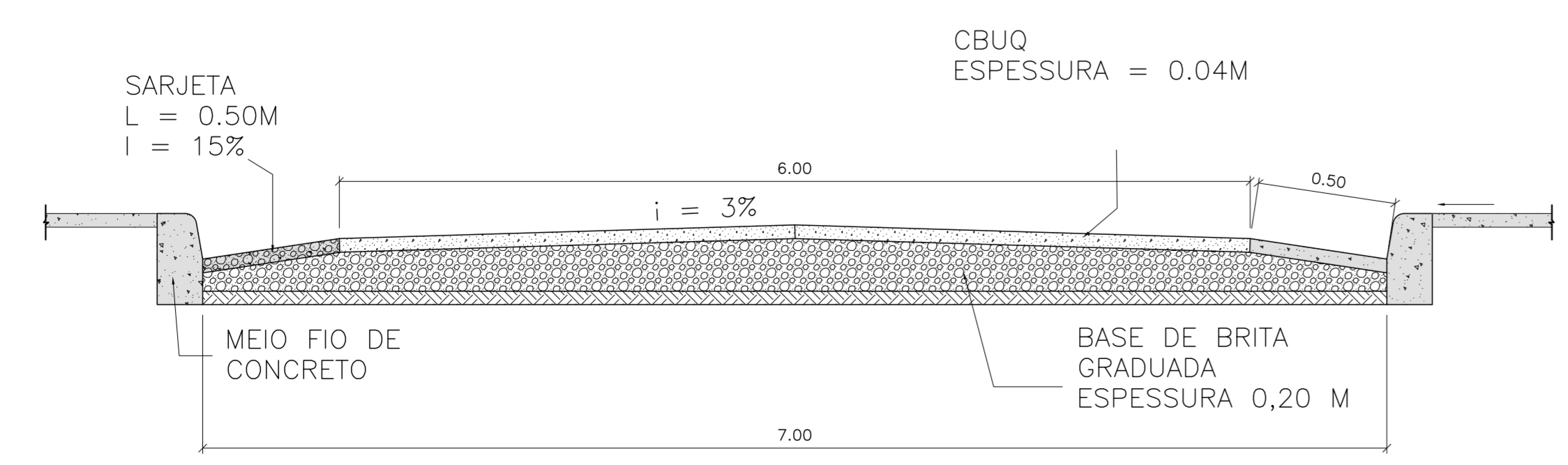

2 CORTE TRANSVERSAL
97/ ESCALA

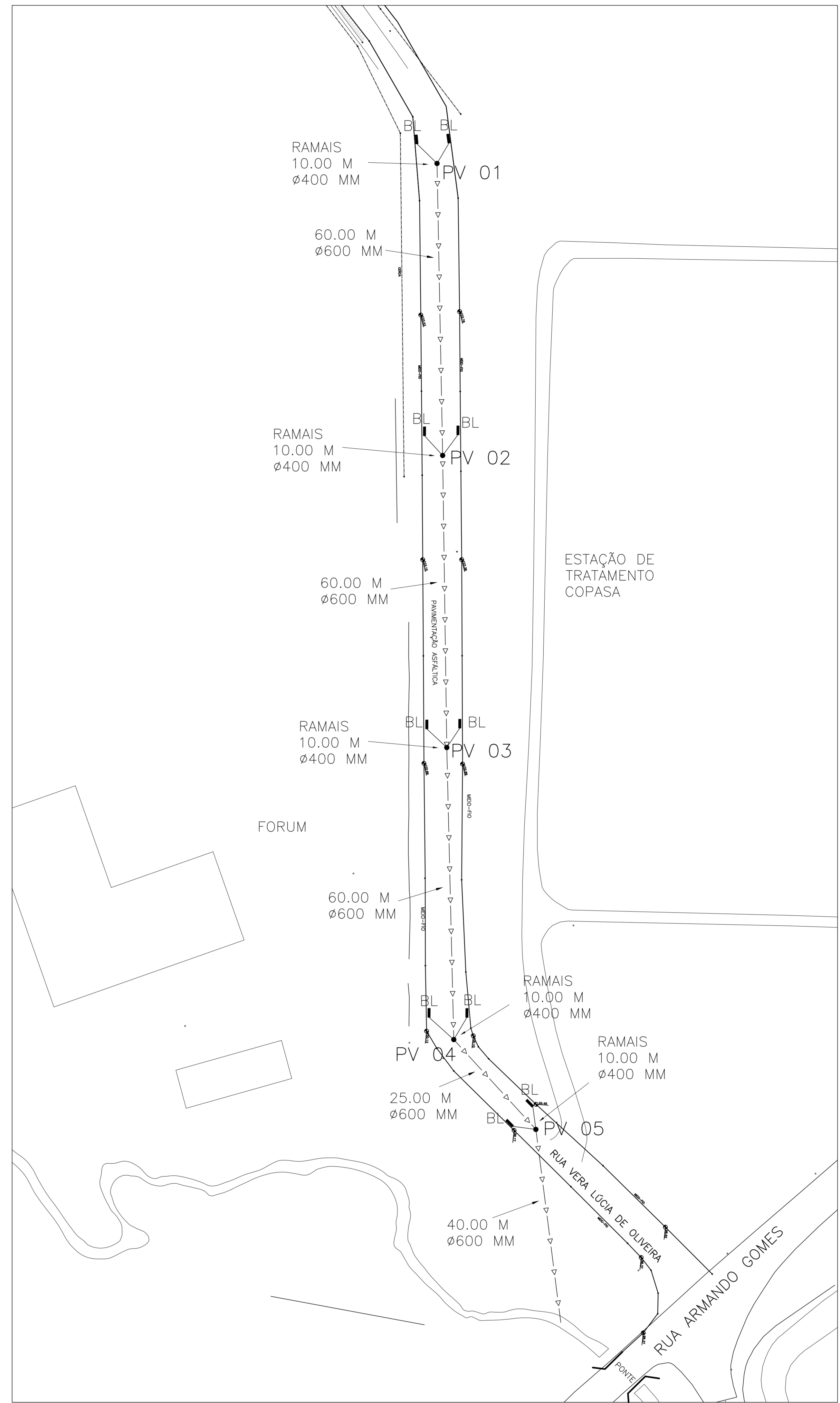

3 PLANTA DE DRENAGEM
ESCALA 1:500

PAVIMENTAÇÃO	PASSEIO	DRENAGEM
EXTENSÃO DE RUA 1498,33 M	EXTENSÃO 40,00 M	REDE Ø600 245,55 M
LARGURA DE CORTE 7,00 M	ÁREA DO PASSEIO 48,00 M ²	REDE Ø400 50,00 M
LARGURA DO PAVIMENTO 6,00 M	ESCAVAÇÃO 4,80 M ³	RE. SUPLA 110 UND
ÁREA DO PAVIMENTO 2.990,00 M ²		CAIXA Ø600 05 UND
MEIO FIO 900,00 M		
SARJETA 900,00 M		

APROVAÇÃO	PREF. M. DE RIBEIRÃO DAS NEVES	R.T.
	SEC MUN DE DES URBANO	
TÍTULO	PROJETO BÁSICO DE PAVIMENTAÇÃO E DRENAGEM	
PROJETO	PLANTA DE PAVIMENTAÇÃO E DRENAGEM	DATA 24/06/2019
LOCAL	RUA VERA LÚCIA DE OLIVEIRA	BARRIO ESPANADA
	RIBEIRÃO DA NEVES-MG	ESC. INDICADA
PROJETO	DETALHE	
OBS:		
	FOLHA	01/02